PICTORIAL SHANGHAI

民國十八年六月十五日

# 上海畫報

中華郵政特准掛號認為新聞紙類 立券之報紙
▶每三日出一張售大洋四分◀

第四七七期

◘天馬歌舞團歌舞明星范山青女士◘

（跑馬廳滙芳攝）

▲本報價目
[illegible]

▲廣告刊例
[illegible]

靜安寺路六一一號安寺面對外國山坟首東

# 大華鮮花公司

買好花鮮花
請到大華來

電話三六六九〇號

精種花球栽異美景低
扎花圈精植花術定廉
各籃花意奇草盆價

培德領帶襯衫

西裝用品絲襪草帽

發行所四川路九十一號福利對面

大減價廿一天

總公司南京路大慶里一九六號

亞林防疫臭藥水

天時日暖，凡糞桶之處，如垃圾桶內，都為痰盂之中，產生病菌之所，用亞林防疫水，則可殺菌除臭。

上海四馬路 五洲大藥房發行

# 月光牌絲光蔴紗

質地高尚　久穿如新

染色月光牌蔴紗。各色多有。鮮明清潔。製成衣服。非常漂亮。而於學生用之。最為相宜。月光牌蔴紗。耐洗經久。顏色不退。劣貨價雖廉。但決不能經洗耐用也。注意每碼邊上必印有 TOBRALCO 商標為記

購月光牌蔴紗時、請向經售店家、索取雲裳公司所擬月光紗時裝指南一冊、或將碼邊商標剪下、並照附券填寫聲明上海畫報介紹寄至上海仁記路二十五號大利洋行（郵箱七四八號）當即寄奉一冊、該書祇印一萬冊、索取者請從速以免向隅、

月光牌蔴紗。另有純白者與印花者多種　（三）

此券不必剪下

| 附券 |
|---|
| 茲寄上月光蔴紗邊一條附郵票二分請即寄下時裝指南一冊此致 |
| 大利洋行 |
| 姓名 |
| 地址　　上海畫 |

月光牌麻紗 TOBRALCO

提倡國貨請飲

# 益利汽水

總經理處 李榮記法界菜市街 電話一三四一一 明記北京路壽聖庵北 電話一九八一六 同益龍門路口大世界西 電話一九一八八

## □枇杷黃矣

（善哉）

俗語說得好、『能屈能伸是大丈夫、』那一種人有大丈夫資格呢、大概要算一班起碼的胡調朋友了、他們嫖也來、賭也來、吃也歡喜、着也歡喜、囊中暫時的略諮的有了『麥克』資格、嚇、美國的甚麼大王 也不是他的對手、闊得還當了得、這時候、標勁十足、慷慨非常、信用昭著 名副其實的『富麗堂皇』、『要是謹小慎微的朋友、同他們在一起、不是譏嘲、便是呼斥、可是『富麗堂皇得快、』『十分淒慘得也快、』一會兒、畢的了 東也拉交情、西也拉交情、標勁倒了、慷慨變爲『哭』了、信用要請人原諒了、而謹小慎微的朋友、都是他們的目標了、恭維哩、馬屁哩、希望他們來『以副雅言、』似這樣的循環不已、那便是胡調朋友們生活寫眞、屈可以屈到二十四分、伸也可以伸到二十四分、謂之爲大丈夫、眞是名副其實、枇杷黃矣、這些大丈夫的表情、最有可觀、有心的人們、很可以靜靜地去賞鑒他們的藝術、試是很好的一個機會、千萬不要錯過了、

□高僧觀棋圖□（趙延紀作）

□上海美專師弟書畫展出品之一

□花好月圓□彭震鳴先生與盛八小姐芳頤女士新婚儷影□光藝攝

## □上海美專師弟書畫展

（天放）

吾國美術學校、年來漸見發達、上海一隅大小美校已達十餘所、大都注重西畫 視國畫若無輕重者、殊不知國畫爲中華民族精神之表現、國家文化之精品、中國之美術學校、而不尊重中國固有之美術、寧不爲外人所齒冷乎、上海美術專門學校有鑒於斯、其國畫系與西畫音樂藝教諸系並重、而國畫系發達尤速、本學期學生人數激增、教科設備漸次改善、所聘教授皆係海上藝林名宿、如黃賓虹、馬孟容、鄭曼青、商笙伯、張紅薇、張馬公愚、樓辛壺、謝公展 方介堪、張善孖、張大千諸先生、學藝淳博、成績斐然可觀、端陽節該校將師生平日所作書畫金石都四百餘件 假西藏路寧波同鄉會公開展覽五日 其教授作品、精粹無匹、社會上早有定評 無俟贅述、其生徒書畫作品 花鳥畫如汪子止之倩雅、孫孟昭之秀麗 周武之雄厚、戚維新之奇逸 王鼐鼎之沈厚、蔣天駿之清雋、黃景華之瀟洒 山水畫如胡友爲之鬆秀 胡笳聲之沈雄、胡崇文之淡評 范風之老健 杜興夏之蒼渾皆爲特出之才、將來精進不已、必皆成家、其畫風大抵與模古法 另出新意、毫無時下狂塗粗獷習氣、可知平時之崇尚正宗、與注重基本也、山水畫則出四王、上追元四家、故能以筆有墨、花鳥畫則宗法白陽南田青藤新羅、故能瀟洒出塵、蓋教授馬孟容鄭曼青兩氏筆墨、淹有四家之長、其弟子多被其默化也、

## □生機 敬步辟支原均

汪周雲林

匡時日日盼時賢。太息中原禍結連。煮釜慘聞非箕豆。括囊爭覓攫金錢。餘殃未已然來歲。積患于今勝當年。活潑生機憔悴盡。感懷家國兩茫然。

□人物□汪（洋作）

□上海美專師弟書畫展出品之一

## □五顏六色

（舍子）

□某也有一張照相、名畢六月倩光 這兩字、雖然包括精美光彩、可惜精光在大多數人的解釋、都當作一點不留半絲不掛意思、

□近來在麵包上 很研究過來 除沙利文自然是好外、有一家焙利 名字的、確在一切之上、

□中國公票房、將於下月一二三日赴杭、在西湖博覽會演劇、戲目大致已定、

□蘭社於八日在大舞台演戲、我未能往觀、據是日看客中一位何君見告、孫蘭亭君的頭本虹霓關、飾王伯黨、[illegible]友、扮相武藝均好、

□利公社新發明捉蚊、大有效用、到西湖去的朋友們可以帶去捉捉蚊子、

□矮克發和來一种名喚必利的三寸攝影器、祇售二十二元、本期銅圖中、有盧君贈印的博覽會景郵片、都是用該鏡所拍、

□舞星張網女士□ 新藝照相館攝

**緊要更正**

四七子期所刊Miss Ethel Wang芳影、係汪溥曾先生令姊中西女塾汪善學（介曾）女士、昨承汪君來函告知、用特更正、並誌歉忱、

聖人出 大道行 則見麒麟

請用 麒麟 商標 領帶襯衫

國貨領帶襯衫界突起之明星

總發行所 寧波路東 二〇六號 電話 六二九九八號

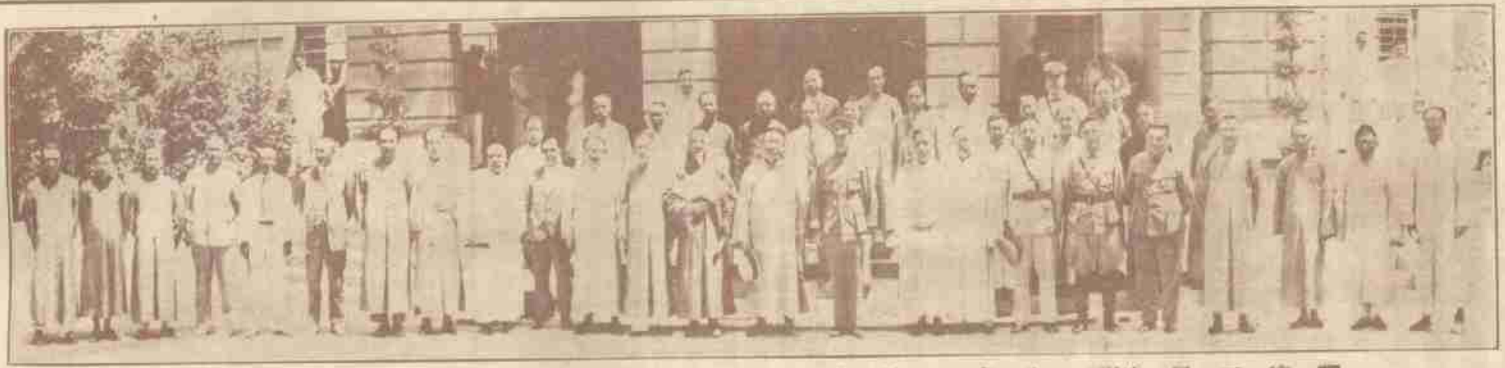

第三屆第二次中央全體執監委員合影（南京中華攝）

禪文女學校長楊競學女士（黃警頑先生贈）

滬南禪文女學、成立廿餘年、自革命軍抵滬後、改任華人爲校長、楊競學女士亦該校校友、金陵女大文科畢業、性情嫻雅、長於詩文、辦學審思篤行、

## 捧荒江女俠

（丹翁）

吳門顧明道著女俠荒江小說之用筆一如脩劍光閃鑠而完密針線處處藏著者賣關子閱者日日忙主人卡攀也陪客咸相當仿女而得寺邊挨韓家莊半夜維黑影刷然禪堂和尚辯藏春上下一道狂不知賣解女杏雲三娘武俠最時髦作者圓擅場名垂稚夫子姓不愧長康三毫頰『上畫』仍捧長康長然同不肖生與漱六山房前後成鼎足三家堪頡頏不過顧足妙似覺尤無雙所以快活林人人要白相

## 說幾句夢話

（空我）

夢是失意的人們的一個安慰者 挨餓的窮漢、會在夢中吃着大塊肉大碗飯、穿不起華麗衣服的小姑娘、會在夢中穿着綾羅綢緞、使他們從夢境裏帶回來一些兒微笑、不過人們總以爲夢是幻境、在剎那彈指之間、仍舊使他們再回到乏味的舊地來、而且夾着許多失望的感慨。

我曾經這樣想、照每天入小 睡眠的例計算起來、夢境占卻人生全生命三分之一、假使夢境都是甜蜜的、那麼譬如能夠活六十年 可以算是已經有二十年 甜蜜生活、那四十年的人生苦境、也可以忍耐過去、反轉來說、就算是享受了二十年的人生樂趣、做 四十年的惡夢、也未嘗不可呢』

然而卻有許多人不能作如此想、因爲人生生活是有連續性的、夢境是片段的、在這裏可以知道人們的思想大都以片段的虛僞的有連續性的才是眞實的、其實眞要說到連續性時、要等到你的血肉骨骼變成礦物、再由礦物而植物、由植物而動物、這才是眞正的連續性、所以有許多人們抱了人生行樂的目的、只知道片刻歡娛、人們罵他頹廢、我卻說他不失爲曠達、但是眞正曠達的人最好是以心坎上養成甜蜜舒適的夢境、似乎比較逢場作戲來得虛靈些——雖然和人們都免不了做一回癡子——

禪文女學女棒球隊（大陸報贈）

## 金陵女子大學之獨身會

（獨夫）

女子之智識過高 往往喜抱獨身主義、因其卑視一切男子、不足與偶也 此風在女學初興時代、頗爲盛行、近則稍殺 有人謂女子婚姻之標準、多高攀而少俯就、畢業於小學者、則其擇婿必在中等以上學校畢業之男子、畢業於中學者、非大學生不足與偶矣、滬西某女子中學、其女學生、大都爲留學生、一時目之爲公使或博士夫人養成所、實亦事理 必然 不足怪也、然抱獨身主義者、則尙罕聞、有王女士者、鎭江人、曾畢業於金陵女子大學、年華已逾風信、而問名攀附者、女士輒少所許可、其父母初以爲其自視甚高、必待其人耳、近父在滬營商業識一葛姓少年、曾游新大陸、獲一博士頭銜而歸、少年英俊、父見而喜、以爲雀屏中選、諒女亦無間言、因挽人說合、少年知女亦不惜進士、遂亦首肯、並互交換照片、已定議矣、父函至家、其母喜、急以告女、女聞訊大悲、自承不願、挽母婉辭決絕、母以女大當嫁、不之允、女遂絕食二日、母不忍、詢以故、女泣陳誓曰 願爲北宮嬰兒、侍母終身耳、母仍以罹譬喻 女始言在校時已加入獨身會、永矢不嫁、如相强、惟有一死而已、母乃作書來滬、父無奈 乃婉少年解約、而同業中人、則已目爲奇談矣。

西湖博覽會之大門正景（盧穎先生攝贈）

西湖博覽會中之革命紀念館（盧穎先生攝贈）

西湖博覽會之大門側景（盧穎先生攝贈）

## 盧翠蘭被捕記

（愛金自南京寄）

顧無爲蒞京組大舞台以其妻盧翠蘭爲台柱、男女合演、營業甚盛、後大舞台奉令修葺、全班暫移金陵大戲院演唱、比與金陵合同屆滿、顧盧又轉而至鎭江、最近顧盧復返京、擬組班、當未成就、而盧寄存於五洲影戲院之行頭、忽遭一火、完全付之一炬、盧既不能再唱京劇、遂在京一洞天鍾舞、崇尙新奇、藝若勸一驚、果、時六月十日、公安六局忽派警士至一洞天、捕盧、理由則不外乎有似風化、其開顧無正設法疏通、爲當日可釋放、說者謂如此、可見我首都精勵圖治之成績

好運道香烟

上海華達煙草公司出品

畢倚虹之遺著

# 黑暗上海

全書出版

是書爲白話章回體小說，曾載時報，綿亙數年之久，煌煌鉅著，都三十萬言，末兩回係倚虹先生殘稿，紅蕉先生補完，一氣呵成，天衣無縫，頑艷而不流於蕩冶；細膩而不失諸悶煩；與「黑幕派」之空中樓閣不同，與「鈔襲派」之采取報章更異，以結構論：頗似吳研人之怪現狀，以文字論：直類吳敬梓之儒林外史，久居上海者可供參考，未來上海者可作南針，洵近頃不可多得之長篇小說也。書凡六冊，一千餘頁，定價大洋三元、特價千部，每部祇收大洋一元八角。

發行所：上海望平街七號二樓上海畫報館。

■一二三集回目列下

第一回　花旦行醫亂打六〇六　律師保護要求三百三
第二回　數行淚白雨散雲消　幾餅酬金筆酣墨飽
第三回　魔鬼網羅青年墮落　美人身世豬仔收場
第四回　憎憾依人半身淪落　淒涼枕席一飽艱難
第五回　密窟尋芳誰爲俎上肉　公庭對簿父作階下囚
第六回　博士擅胎刀圭施妙手　佳人飲恨麻醉洩芳心
第七回　一念初萌髮鬚遭劫運　貪心頓熾羽翼顯神通
第八回　虎噬狼吞印花八十萬　波譎雲詭鐵柵五小時
第九回　魂搖魄蕩月午兜風　舌敝唇焦天明簽字
第十回　遺老八行書萬錢隻字　荒城三月夢一刻千金
第十一回　匣劍帷燈小姑嗔阿嫂　嘉肴旨酒弱妹作冰人
第十二回　汽輦勾魂委身成密約　銅刀簽字流血作收條
第十三回　老妾挾黃金沼人入彀　新知謀金業協約成功
第十四回　不測風雲三大人入獄　無情花絮七小姐翻臉
第十五回　勞悶安跌翻老門檻　袁敏仁真成救命人

# 太哥液

白濁患者之救星

內服兼外洗

外用太哥液一瓶其功效能超過內服白濁丸十瓶

太哥液西名TAGOL SOLUTION爲淋濁尿道外洗殺菌極對根治劑（圖挫療治）功力速而無弊亦可治女子白帶洗治簡便尿液即可用（用作防免傳染）變換後洗射可免傳染即可放尿痉痛洗一觸後止痛而淋他各種前後出血及久淋之無痛苦小便不暢放尿點和下等勻可注施用保可白濁菌完全絕跡購本液得醫師至診察）每日下午四至八時由本院醫師免費指導代洗以表誠信而證能效定價每瓶元上海民國路東新橋街原上生口

延澤醫院藥房發行

各大藥房均有代售

## ■天上人間（九十二）

（張恨水）

第三回　一數語發婆心錢施萬貫　一簾遮玉影人隔山山

人家以爲我們把錢當瓦片兒使、並不在乎、就更要來麻煩了、」黃太太道：「我知道你是捨不得那一千塊錢、那不算什麼、就算我的罷」她這一句話、非常厲害、黃經仁就不便再說什麼了、可是黃經仁所說、並非過分之談、社會上一班幹慈善事業的人、打聽得黃太太有此豪舉、就都願意她加入這個團體、這其中第一個來邀請的、就是世界道德會、這世界道德會的事、多半由一位副會長主持、她是一個老處女、名叫易品題、乃是一個教育家、又是一個女演說家、她早年曾一度入政界、現在覺得政界無可發展、就專門從事社會事業、她住在北京、並無別事、幾年的就趕到各處、加入各方的團體運動、交際一廣、熟人也多、只要有機會、就替道德會在各方募款、她原知道黃經仁是個有錢的人、也能捐款的、可是不得其門而入、現在聽到說黃太太滿街撒銅子、一天就花了一兩千元、百兒八十的、自然不在乎、因此到了第三天、便到黃宅來拜會黃太太、黃太太一見她的名片、許多銜名、在名片頂上排着、乃是「世界道德會副會長、婦女同盟總幹事、前廣西軍政府顧問、前廣西萃貞女子學校校長、實業聯合會交際員、前福建民政署顧問……」此外還有許多、把名片上半截、排得緊緊密密的、一點兒空都沒有、黃太太將名片向桌上一扔道：「瞎出風頭的一個東西、見我作什麼呀？」就吩咐聽差告訴不在家、易品題雖然明知女主人是有心搪塞、她並不以爲意、含笑走了、到了次日、她依然來求見、黃太太見她二次來了、越是討厭她、又是不見、易品題告辭出了大門、正要想個什麼主意、才能得見、恰好一輛油漆光亮的膠皮車、迎面飛馳而來、車子到了面前、便停住了、上面坐着一個西裝少年、易品題認得他、乃是周秀峯、易女士看見、連忙就是一鞠躬、連叫道：「周先生、周先生、好久不見了、」她是向來接近教育界的人、因此周秀峯認得她、只得含着笑容跳下車來、

## ■請讀名家小說筆記

■包天笑作
■非小說　一元
■黑海銀燈　八角
■慧琴小傳　一元
■降城痛語　二角
■未來世界　四角
■犧牲　四角
■情波記　二角

■李涵秋作
■涵秋筆記　二冊一元二角
■琵琶怨　二角
■雌蝶影　四角
■雙花記　二角
■雙鵑血　五角
■瑤瑟夫人　三角

■畢倚虹作
■黑暗上海　三元

■陳冷血作
▲俠客談　四角

■張秋蟲作
■銀海新潮　四角

■龐獨笑作
▲紅脂識小　六角

■張丹斧作
▲拆白黨　三角

■葉楚傖作
▲新小說　八角

■沈泊塵作
■百美圖　一元二角

■張春帆作
■九尾龜十二冊　七元八角

上海畫報館發行

初夏氣候漸熱。手臉漲爆。要他滋潤滑澤。捨羅威公司出品：孩兒面：何求？此係上等美容妙品。風行全國。的屬國貨第一。超船來者而上之。國人愛國。盍購用。

大號七角半　小號四角

中法藥房總經理

九星公司出品：

# 藥製白蘭地

爲治疫救痧之聖藥
有起死回生之奇功
不論市鎮鄉村家庭團體
值茲夏令宜速購備此藥
（每瓶售洋二角每盒內裝廿瓶祇售大洋二元特別克己）

上海三馬路中法大藥房
四馬路中西大藥房
總經理

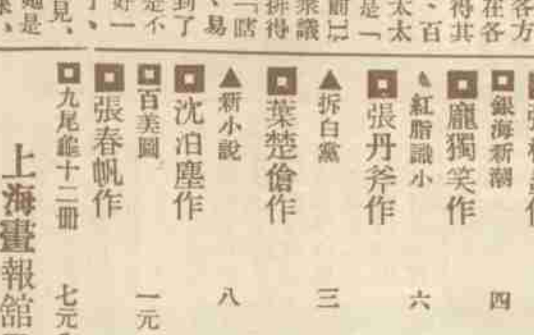


■千金通經丸■
專治婦女月經不調以及各種隱病服後數日即能通經每粒五元

■節育避孕粉■
每瓶貳元每料四元

■美人趣
每只二角

此藥丸乃內服粉能外搽專治男子腎虧陽萎下元虛損遺精早洩腎關不固乾而不舉舉而不堅堅而不久種玉無望服之能滋精益體每合二元每打念元

總發行所上海四馬路第一台隔壁中南大藥房